Glasstudios

vpt

Veranstaltungs- und Produktionstechnik

VPT GmbH & Co.KG
Veranstaltungs- und Produktionstechnik
TV- und Filmausstattung

Siedlungsstraße 12
75245 Neulingen-Nussbaum
Tel.: +49 (0)7237 4848-10

www.vpt-gmbh.com
info@vpt-gmbh.com

Glasstudios

- Varianten von 4m x 4m bis 10m x 8m realisierbar
- komplett steglose Fensterfront
- 2m Verglasung pro Seite als Standard
- komplette Verglasung der Studioseite auf Wunsch

Länderspiel Prag
ARD

Studio 5m x 5m
Layher-Unterbau

- integriertes Lichtrigg Truss FD34
- schräg gestellte Frontscheiben für reduzierten Spiegelungseffekt
- ND-Scheiben zum schnellen Wechsel auf Wunsch

Länderspiel Prag

Studio 5m x 5m
Layher-Unterbau

VPT GmbH & Co.KG
Veranstaltungs- und Produktionstechnik
TV- und Filmausstattung

Siedlungsstraße 12
75245 Neulingen-Nussbaum
Tel.: +49 (0)7237 4848-10

www.vpt-gmbh.com
info@vpt-gmbh.com

Glasstudios

- Einsatz sowohl Indoor als auch Outdoor möglich
- Sie können auf fast jedem Untergrund aufgebaut werden
- Realisierbar auf Stufenausgleich, Hangausgleich oder auf Unterbauten bis zu einer Höhe von 6m

Ski Weltcup 2010
Innsbruck
Studio 5m x 5m
Stufenausgleich

- Auf Wunsch mit Heizung oder Klimaanlage
- Innenhöhe 3,20m oder 3,50m wählbar
- Vorgebauter Balkon oder Umgang auf Wunsch

Biathlon WM
Alpine Ski-WM
Val D'Isere

Studio 8m x 8m
3-seitige Verglasung

VPT GmbH & Co.KG
Veranstaltungs- und Produktionstechnik
TV- und Filmausstattung

Siedlungsstraße 12
75245 Neulingen-Nussbaum
Tel.: +49 (0)7237 4848-10

www.vpt-gmbh.com
info@vpt-gmbh.com

Glasstudios

Alpine Ski-WM Garmisch-Partenkirchen 2011 5 Glasstudios

- Standsicherheitsnachweise und Baubücher vorhanden
- Alle Materialien schwer entflammbar nach DIN 4102 B1

Olympische Winterspiele 2010 Vancouver ARD/ZDF - Olympiastudio

- mit unseren Logistikpartnern sind weltweite Einsätze jederzeit realisierbar.

VPT GmbH & Co.KG
Veranstaltungs- und Produktionstechnik
TV- und Filmausstattung

Siedlungsstraße 12
75245 Neulingen-Nussbaum
Tel.: +49 (0)7237 4848-10

www.vpt-gmbh.com
info@vpt-gmbh.com

Beispiele bisheriger Einsätze:

- Moskau
- Dubai / Abu Dhabi
- Peking
- Vancouver
- Washington

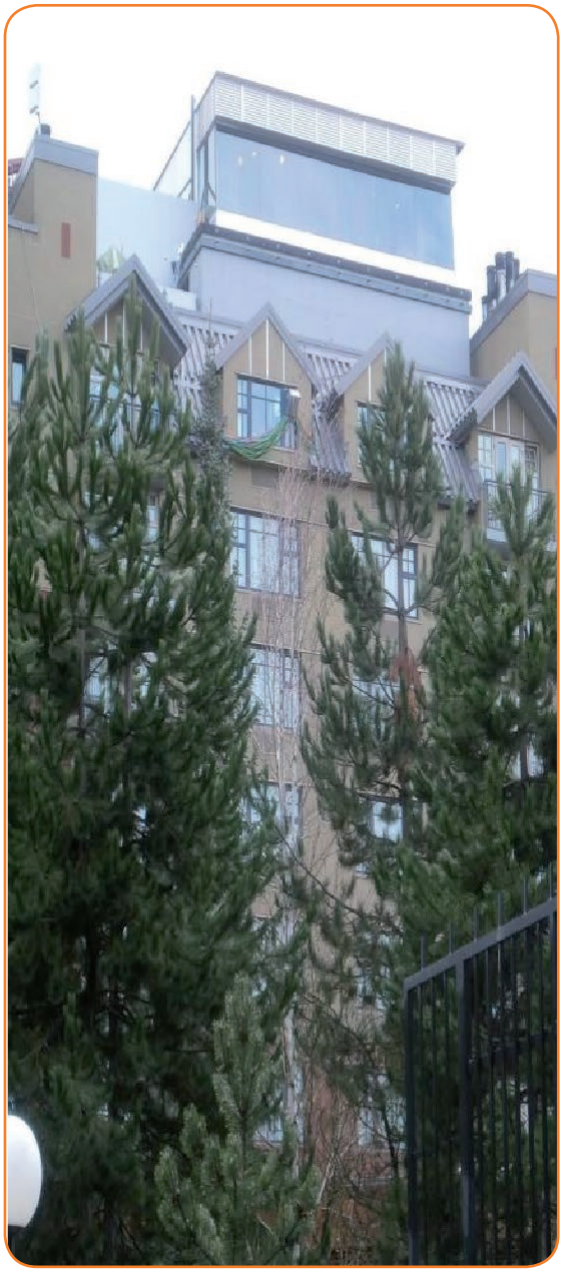

Olympische Spiele Vancouver 2010
Studio 8m x 8m auf Hoteldach

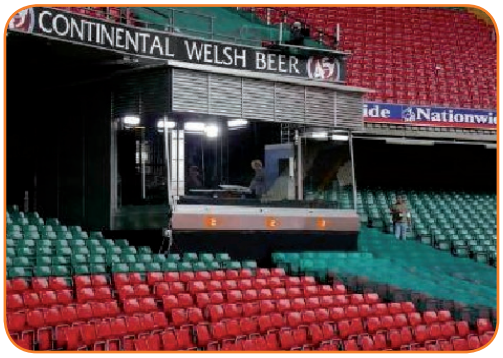

ZDF Länderspiel Cardiff
Studio 6m x 6m

ZDF Länderspiel Cardiff
Innenansicht

Olympische Spiele London 2012
Blick aus dem ORF-Studio

VPT GmbH & Co.KG
Veranstaltungs- und Produktionstechnik
TV- und Filmausstattung

Siedlungsstraße 12
75245 Neulingen-Nussbaum
Tel.: +49 (0)7237 4848-10

www.vpt-gmbh.com
info@vpt-gmbh.com